We connect and protect

MFFC nVent ERIFLEX Flexibar Faltwerkzeugklammer

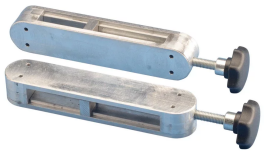

ZERTIFIZIERUNGEN

RoHS

MERKMALE

Verhindert das Verrutschen von nVent ERIFLEX Flexibar-Laminaten während des Falzvorgangs

Verwendung als Führung beim Abisolieren der Isolierung

Für die Verwendung mit nVent ERIFLEX Flexibar vorgesehen

SPEZIFIKATIONEN

Material: Stahl

Table 1/1

Katalognummer	Artikelnummer	Leiterbreite	Höhe	Länge	Breite	Stückgewicht
MFFC63	558934	20 - 63 mm	50 mm	250mm	50 mm	0.45 kg
MFFC120	558935	20 - 120 mm	50 mm	250mm	50 mm	0.54 kg

WARNUNG

nVent-Produkte müssen in Übereinstimmung mit den Produktinformationsblättern und dem Schulungsmaterial von nVent installiert und verwendet werden. Informationsblätter sind verfügbar unter www.nVent.com sowie bei Ihrem nVent-Kundendienstvertreter. Unsachgemäße Installation, Missbrauch, Fehlanwendung oder andere Handlungen im Widerspruch zu den Anweisungen und Warnungen von nVent können zu Fehlfunktionen, Anlagenschäden, schwerer Körperverletzung sowie zum Tod führen und/oder haben die Annullierung der Garantie zur Folge.

Nordamerika
+1.800.753.9221
Option 1 – Kundendienst
Option 2 – Technischer Support

Europa
Niederlande:
+31 800-0200135
Frankreich:
+33 800 901 793

Europa
Deutschland:
800 1890272
Sonstige Länder:
+31 13 5835404

APAC
Shanghai:
+ 86 21 2412 1618/19
Sydney:
+61 2 9751 8500

Unser starkes markenportfolio:

CADDY ERICO HOFFMAN ILSCO SCHROFF TRACHTE

©2025 nVent. Alle Marken und Logos von nVent sind Eigentum der nVent Services GmbH oder ihrer Tochtergesellschaften oder durch sie lizenziert. Alle übrigen Marken sind Eigentum ihrer jeweiligen Inhaber. nVent behält sich das Recht vor, ohne Vorankündigung Änderungen vorzunehmen.

Dieses Dokument ist systemgeneriert.